

Vorteile arbeitsplatzorientierter Grundbildung

Lernformen am oder in der Nähe des Arbeitsplatzes bieten bei Grundbildungsdefiziten die Möglichkeit, Gelerntes direkt umzusetzen und schnell zu Erfolgserlebnissen zu kommen. Der bedarfsgerechte Einsatz von Grundbildungsmaßnahmen am Arbeitsplatz führt zu positiven Effekten im Unternehmen:

- **Reduzierung von Kosten** durch die Verringerung von Fehlern bei der Auftragsbearbeitung und der Bedienung von Maschinen,
- **Steigerung der Qualität** durch die Verbesserung von Arbeitsergebnissen,
- **Vermeidung von Arbeitsunfällen und krankheitsbedingten Fehlzeiten,**
- **Erhöhung der Flexibilität** durch die Erweiterung der Einsatzmöglichkeiten der Mitarbeiter,
- **Verbesserung der internen und externen Kommunikation** durch eine reibungslosere Verständigung,
- **Erhöhung der Arbeitsmotivation** und der **Mitarbeiterbindung,**
- **Sicherung des Fachkräftebedarfs** durch Steigerung der Beschäftigungsfähigkeit und
- **Verringerung der Fluktuation.**



Angebote des BWNRW

Das Bildungswerk der Nordrhein-Westfälischen Wirtschaft e. V. (BWNRW) ist Ihr Ansprechpartner für praxisnahe Seminare und Lehrgänge für Fach- und Führungskräfte.

Wir unterstützen Unternehmen und Arbeitgeberverbände in NRW in allen Fragen der betrieblichen und beruflichen Weiterbildung. Unser Angebot im Bereich der arbeitsplatzorientierten Grundbildung und Alphabetisierung umfasst:

- **Vermittlung** von internen und externen Grundbildungsangeboten,
- **Bedarfsanalyse** zur Ermittlung der spezifischen, betriebsinternen Anforderungen,
- **Entwicklung** von praxisorientierten Handlungshilfen,
- **Beratung** zur Nutzung von Fördermöglichkeiten,
- **Zusammenarbeit** und **Vernetzung** mit qualifizierten Kooperationspartnern,
- **Informationsveranstaltungen**, Workshops und Pilot-Inhouse-Schulungen.

Ansprechpartner

Dr. Peter Janßen
Dipl.-Kff. Suzana Rieke

Telefon 0211 - 45 73 224

E-Mail: rieko@bwnrw.de
Internet: grundbildung.nrw

BWNRW
Uerdinger Str. 58 - 62
40474 Düsseldorf

Mit finanzieller Unterstützung des Landes Nordrhein-Westfalen und des Europäischen Sozialfonds



Ministerium für Arbeit,
Integration und Soziales
des Landes Nordrhein-Westfalen



CHANCE GRUNDBILDUNG

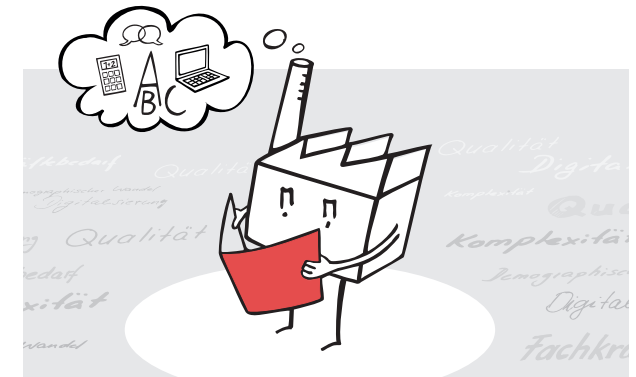

DEFIZITE ERKENNEN - POTENZIALE FÖRDERN

CHECKLISTE FÜR UNTERNEHMEN

BILDUNGSWERK DER NORDRHEIN-WESTFÄLISCHEN WIRTSCHAFT E. V.

Mit finanzieller Unterstützung des Landes Nordrhein-Westfalen und des Europäischen Sozialfonds



Ministerium für Arbeit,
Integration und Soziales
des Landes Nordrhein-Westfalen



Arbeitsplatzorientierte Grundbildung

An jedem Arbeitsplatz werden gewisse Grundfertigkeiten benötigt. Diese umfassen vor allem

- die Fähigkeit zum **Lesen, Verstehen, Schreiben und Rechnen**,
- **soziale und persönliche Kompetenzen**,
- den Umgang mit **EDV-Anwendungen**,
- grundlegende **Englisch-Kenntnisse** und
- die Bereitschaft und Fähigkeit zum **selbstständigen Lernen**.

Bedeutung von Grundbildung am Arbeitsplatz

Hinreichende Grundbildung gewinnt auch an sogenannten Einfacharbeitsplätzen an Bedeutung. Gründe hierfür sind:

- neue Herausforderungen im **Wettbewerb**,
- steigende **Qualitätsanforderungen**,
- der Trend zur **Digitalisierung** und
- die zunehmende **Komplexität**.

Beschäftigte mit Grundbildungsdefiziten haben oft Schwierigkeiten, Veränderungen am Arbeitsplatz zu bewältigen und neue Aufgaben zu übernehmen.

Mangelnde Grundbildung am Arbeitsplatz

Oftmals bleiben Grundbildungsdefizite unentdeckt. Rund 7,5 Millionen Erwachsene in Deutschland können nicht ausreichend lesen und schreiben und gelten als funktionale Analphabeten. Davon sind 4,3 Millionen erwerbstätig. Die Betroffenen sind häufig hoch motiviert und gleichen ihre Defizite durch ein gutes Gedächtnis, hohe Konzentrationsfähigkeit und Kreativität aus. Nicht selten werden sie durch Kollegen* gedeckt und unterstützt. In Zeiten zunehmender Fachkräfteengpässe ist es sinnvoll, bewährte Mitarbeiter gezielt zu fördern und als Fachkräfte an sich zu binden.

* Aus Gründen der Lesefreundlichkeit verwendet das BWNRW grundsätzlich das generische Maskulinum.

Grundbildungs-Check

Der BWNRW-Grundbildungs-Check stellt eine erste Bedarfsanalyse dar. Auf der linken Seite (Fragen 1-6) stehen das Unternehmen und die betrieblichen Abläufe im Fokus. Die rechte Seite (Fragen 7-12) nimmt die Mitarbeiter in den Blick.



	Unternehmens-Check		Mitarbeiter-Check	
	ja	nein	ja	nein
1.	<input type="checkbox"/>	<input type="checkbox"/>	<input type="checkbox"/>	<input type="checkbox"/>
2.	<input type="checkbox"/>	<input type="checkbox"/>	<input type="checkbox"/>	<input type="checkbox"/>
3.	<input type="checkbox"/>	<input type="checkbox"/>	<input type="checkbox"/>	<input type="checkbox"/>
4.	<input type="checkbox"/>	<input type="checkbox"/>	<input type="checkbox"/>	<input type="checkbox"/>
5.	<input type="checkbox"/>	<input type="checkbox"/>	<input type="checkbox"/>	<input type="checkbox"/>
6.	<input type="checkbox"/>	<input type="checkbox"/>	<input type="checkbox"/>	<input type="checkbox"/>
7.	<input type="checkbox"/>	<input type="checkbox"/>	<input type="checkbox"/>	<input type="checkbox"/>
8.	<input type="checkbox"/>	<input type="checkbox"/>	<input type="checkbox"/>	<input type="checkbox"/>
9.	<input type="checkbox"/>	<input type="checkbox"/>	<input type="checkbox"/>	<input type="checkbox"/>
10.	<input type="checkbox"/>	<input type="checkbox"/>	<input type="checkbox"/>	<input type="checkbox"/>
11.	<input type="checkbox"/>	<input type="checkbox"/>	<input type="checkbox"/>	<input type="checkbox"/>
12.	<input type="checkbox"/>	<input type="checkbox"/>	<input type="checkbox"/>	<input type="checkbox"/>

Ergebnis

Haben Sie sechs oder mehr der oben genannten Fragen mit „ja“ beantwortet? Dann informieren Sie sich über die Möglichkeiten zur Verbesserung der arbeitsplatzorientierten Grundbildung im Unternehmen. **Sprechen Sie uns an!**